

한국의지·보조기학회 회원 가입 신청서

성명	한글			
	한문			
	영문			
주민등록번호		성 별		
자격 또는 면허		자격증 번호		
근무처 주소				
전 화		Fax		
E-mail		C.P.		

한국의지·보조기학회 취지에 동의하여 회원으로 가입하고자 합니다.

2018년 월 일 신청인 (인)

2019 한국의지·보조기학회 춘계학술대회 및 워크숍 등록 신청서

성 명			
회원구분	<input type="checkbox"/> 정회원	<input type="checkbox"/> 비회원	<input type="checkbox"/> 학생
직 종	<input type="checkbox"/> 전문의	<input type="checkbox"/> 전공의	<input type="checkbox"/> 의지보조기기사 <input type="checkbox"/> 기타(필수 작성)
종 류	<input type="checkbox"/> 학술대회 및 교육세션	<input type="checkbox"/> 학술대회 및 워크숍	
전화번호 (근무처)			
휴대폰 번호			
E-mail			
근 무 처	(학생인 경우 소속학교를 적어주세요.)		
입금날짜			
입 금 자			

* 단체나 대표로 입금하시는 경우는 등록자 명단을 E-mail로 보내주시기 바랍니다.



지하철이용안내

3호선 혹석(중앙대입구)역 (3,4번 출구)	도보 5분거리
1호선 노량진역 (1번 출구)	마을버스 1번 승차 → 병원 앞 하차 중앙대학교병원 셔틀버스 승차 → 병원 앞 하차
1호선 음산역 4호선 신용산역 (3번 출구)	151번 승차 → 병원 앞 하차
2호선 사당역 (11번 출구) 4호선 사당역 (11번 출구)	5524번(사당역 승차 → 중앙대입구 종점 하차)
4호선 이수(충신대입구)역 7호선 (2번 출구)	5524번(이수역 승차 → 중앙대입구 종점 하차) 363번, 752번(이수역 승차 → 명수현대아파트 하차)
8호선 삼각지역 (9번 출구)	151번 승차 → 병원 앞 하차
7호선 삼도역 (5번 출구)	마을버스 1번 승차 → 병원 앞 하차 중앙대학교병원 셔틀버스 승차 → 병원 앞 하차
2호선 서울대입구역 (2번 출구)	5511번 (서울대입구역 승차 → 중앙대학교 하차)

버스 이용안내

지선버스(복색)	5511 (서울대-중앙대), 5517 (서울대-중앙대 종점하차), 5524 (신림8동-중앙대 종점하차)
간선버스(파랑)	151 (우이동-중앙대 종점하차), 350 (송파공원차고지-노들역), 360 (송파-여의도), 452 (송파-중앙대 종점하차), 362 (오곡동-여의도), 640 (신월동-삼성역), 752 (구산사거리-송실대별관)
광역버스(빨강)	9408 (분당-영등포)
공항버스(리무진)	6000 (인천국제공항-잠실역), 6016 (인천국제공항-남부터미널)

주소: 서울특별시 동작구 흑석로 102 (흑석동 224-1) 중앙대학교병원

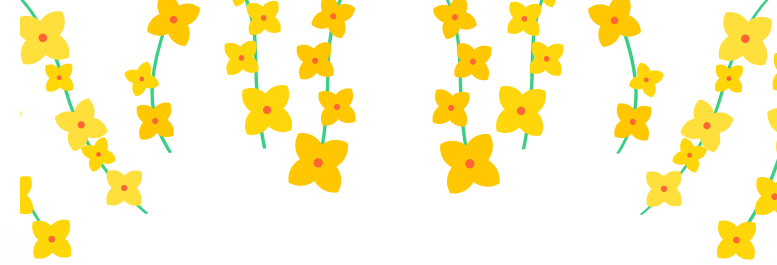

www.ispokorea.org

2019

Korean Society for Prosthetics and Orthotics

한국의지·보조기학회 춘계학술대회 및 워크숍

일시 • 2019년 5월 25일(토) 9:00-18:00

장소 • 중앙대학교병원 중앙관 4층
송봉홀 및 세미나실

평점 • 대한의사협회평점 3점

한국의지·보조기학회



인사말

신록의 계절이 시작되는 5월 한국의지·보조기학회 춘계학술대회를 개최하게 된 것을 회원 여러분들과 함께 축하의 인사를 드립니다.

한국의지·보조기학회는 여러 회원들의 끊임없는 노력과 협력에 힘입어 양적으로 질적으로 끊임없이 발전하고 있습니다. 특히, 춘계학회는 우리 모든 회원들이 서로 친목을 나누고 의지·보조기 분야의 최신 지견을 공부하고 토론할 수 있는 우리 학회의 소중한 학술 축제입니다.

이번 학회에서는 의지·보조기 분야에서의 창업을 주제로 Education Session을 마련함으로써, 회원 여러분의 진로에서의 가능성 및 의지·보조기 분야에서의 비전을 넓히고자 하였습니다. Scientific Session에서는 뇌졸중 재활 치료에서의 최신 동향과 임상에서 흔히 처방되는 보조기부터 최신 보조기까지 뇌졸중 재활에 관한 다채로운 내용을 다룰 예정입니다. 또한, 뇌졸중 환자에게 가장 많이 처방되는 AFO의 제작과 제작 시 고려사항에 대한 강의는 회원 여러분들께서 실제적으로 적용할 수 있는 유익한 시간이 되리라 기대합니다.

이번 학술대회에 적극적으로 참여하시기를 부탁드립니다. 참가하는 모든 회원님들에게 좋은 만남과 배움의 아름다운 학술 한마당이 되기를 기대합니다.

감사합니다.

한국의지·보조기학회 회장 전 민 호



프로그램

학술대회

09:00-09:30	등록
09:30-09:40	소개 및 인사

제1부 Education Session 보장구학과 출신들의 의지·보조기 분야 창업 사례

09:40-10:05	의지·보조기 분야 창업	소망의수족보조기 심화섭
10:05-10:30	인솔과 맞춤형 교정용 신발	함길수제화&의지보조기 김종열
10:30-10:45	Coffee break	

10:45-11:10	자세유지보조기 분야 창업	사랑으로 손송수
11:10-11:35	두상교정헬멧 분야 창업	(주)한헬스케어 이정목
11:35-12:00	창업 시 알아두어야 할 정보	한국복지대학교 강 필
12:00-13:20	Lunch	

제2부 Scientific Session Consensus Conference on the Orthotic Management of Stroke Patients (뇌졸중환자에서 보조기학적 치료)

13:20-13:30	개회사 및 회장 인사	한국의지·보조기학회 회장 전민호
13:30-14:00	뇌졸중 치료의 핵심, Update	국립재활원 김은주
14:00-14:30	뇌졸중환자에서 재활치료의 최신 동향	성균관대학교 장원혁
14:30-15:00	로봇을 이용한 재활치료 현황	중앙대학교 범재원
15:00-15:20	Coffee break	

Session I 뇌졸중환자 치료의 최신 지견

15:20-15:50	뇌졸중환자에서 보조기의 임상적 적용	국립재활원 신준호
15:50-16:50	임상에서 흔히 처방되는 Prefabricated ("off-the-shelf") AFO	
16:05-16:20	하지 굴곡/신전근 위약 환자를 위한 카본 단하지 보조기의 효과	Ottobock 박철오
16:20-16:35	Foot Drop 환자를 위한 최신보조기구 소개	Ossur 최동희
16:35-16:50	TurboMed, ToeOff AFO	성림교역 최용성

16:50-17:20	뇌졸중환자를 위한 AFO 제작 및 고려 사항	세브란스 재활병원 장영재
17:20-18:00	임시총회	
18:00	폐 회	

워크숍

09:30-10:30	최첨단 장하지보조기의 소개: 최초의 SSCO(입각기/유각기 컨트롤 보조기) C-Brace.	Ottobock 송창호
10:30-10:45	Coffee break	
10:45-11:45	절단환자의 재활을 위한 보행훈련	Ossur Charles Wang



등록 안내

▶ 정회원 가입

- 연회비: 30,000원 / 입회비: 30,000원
※ 입회비 납부 시 당해 연도 연회비 면제
- 정회원의 자격은 의사, 의지보조기기사, 재활공학연구 및 종사자, 물리치료사 및 작업치료사입니다.
- 회원가입을 원하시는 분은 첨부된 "회원가입신청서"를 E-mail로 보내주시거나 홈페이지를 통하여 가입하실 수 있으며, 회비납부는 홈페이지 내 전자결제를 이용하여 주시기 바랍니다.

▶ 2019년 춘계학술대회 및 워크숍 등록안내

- 사전등록: 4월 8일(월)부터 5월 17일(금)까지
- 연수평점: 대한의사협회평점 3점
- 연수교육지침에 따라 반드시 교육 전과 교육 후 각각 서명이 있어야 연수평점이 인정됩니다.

• 등록비

	구분	사전등록	현장등록
정회원	학술대회 + 교육세션	60,000	80,000
	학술대회 + 워크숍	60,000	80,000
비회원	학술대회 + 교육세션	80,000	100,000
	학술대회 + 워크숍	80,000	100,000
학 생	학술대회 + 교육세션	30,000	50,000
	학술대회 + 워크숍	30,000	50,000

- ※ 워크숍은 선착순 마감임을 유의해주시기 바랍니다.
- ※ 학술대회를 신청하시는 분들에게 식대쿠폰을 제공할 예정입니다.
- ※ 학생등록은 학교 단위의 단체등록으로만 가능합니다.

• 등록방법

- 등록을 원하시는 분은 "등록신청서"를 작성하여 아래 E-mail로 보내주시거나 홈페이지(www.ispokorea.org)에서 등록하실 수 있으며, 등록비납부는 홈페이지 내 전자결제를 이용하여 주시기 바랍니다.
- 한국의지·보조기학회 2019년도 연회비를 내신 회원은 회원등록비로 등록할 수 있습니다.
- 신청서만 접수하고 등록비 미입금 시 사전등록으로 인정하지 않습니다.
- 등록비 입금 후 신청서 미작성 시 사전등록으로 인정하지 않습니다.
- 등록인과 결제자를 동일하게 해주시기 바랍니다.

- 등록취소 : 2019년 5월 17일(금)까지만 가능합니다.

- 문의처 : 한국의지·보조기학회

이메일: ispokorea@ispokorea.org